

इलाहाबाद विकास प्राधिकरण

13/प्र0अ0(भवन)/जोन-1/2015-16 दिनांक 12/10/2015

1

अनुमति-पत्र

अनुमति उ0प्र0 नगर नियोजन तथा विकास अधिनियम 1973 की धारा 14 व 15 जाती है, किन्तु अर्थ यह न समझना चाहिये कि उस भूमि के सम्बन्ध में बरसाती के निर्माण हेतु मानचित्र स्वीकृत किया जा रहा है, इससे किसी स्थानीय निकाय या इसका स्थानीय अधिकारी या व्यक्ति अथवा फर्म के कार्यों पर किसी का कोई असर पड़ेगा अर्थात् यह अनुमति किसी के स्वामित्व के अधिकारों के विरुद्ध कोई प्रभाव न रखेगी।

कै0 अग्रवाल, प्रबन्ध निदेशक, कृति स्कैनिंग सेन्टर प्रा0लि0 द्वारा भूखण्ड 1/उदर रोड इलाहाबाद जोन संख्या (1) के अर्न्तगत बरसाती के निर्माण हेतु 1/ की स्वीकृति उपाध्यक्ष महोदय द्वारा दिनांक 06.10.2015 को प्रदान की जा 1/ में निम्नांकित प्रतिबन्धों के अधीन निर्माण की अनुमति प्रदान की जाती

नियोजन एवं विकास अधिनियम 1973 की धारा 15ए (1) के प्राविधानों के त्त प्रमाण पत्र प्राप्त होने के पश्चात् ही उपभोग/अधिभोग किया जायेगा, एवं विकास उपविधि 2008 में उपविधि संख्या-2.1.8 एवं 3.1.8 में निर्धारित कर पूर्णता प्रमाण-पत्र प्राप्त करना आवश्यक है।

अनन्तिम (Provisional) स्वीकृति के रूप में होगी। निर्माण पूर्ण होने के भी आवश्यक Mandatory Clearances/N.O.C की शर्तें पूर्ण करने के त्त किये जाने वाले 'पूर्णता प्रमाण-पत्र' प्राप्त करने के बाद ही इस परिसर 1/ उपयोग में लाया जा सकेगा।

शमन मानचित्र पत्रांक : 153/प्र0अ0-भवन/जोन-1/शमन/2012-13

2.2013 में अंकित प्रतिबन्धों का अक्षरशः अनुपालन बाध्यकारी होगा।

पर प्रस्तावित बरसाती का निर्माण तीन ओर से खुला रखा जाना होगा।

ऊँचाई 2.40 मीटर (8 फिट) ही होगी।

इलाहाबाद विकास प्राधिकरण
मुख्य कार्यकारी अधिकारी
क.सु.सि.क.
8874208805

44
(गुडाकेश शर्मा)
संयुक्त सचिव

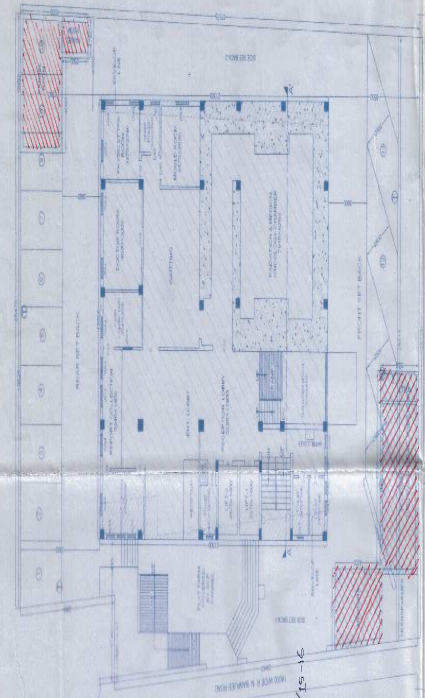

COMPILING / SANCTION GROUND FLOOR PLAN

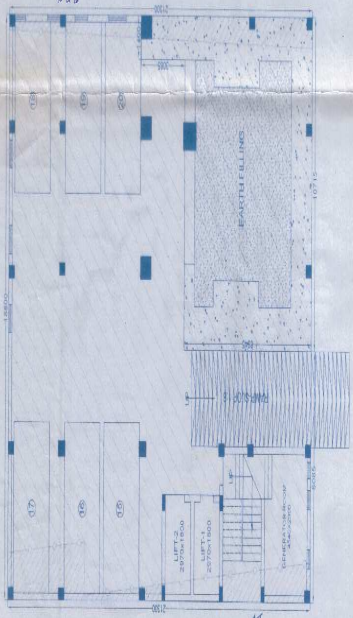

BASEMENT FLOOR PLAN



CROSS SECTION
DETAIL OF W.M. PIT
AND WELL (N.T.S.)



PLAN

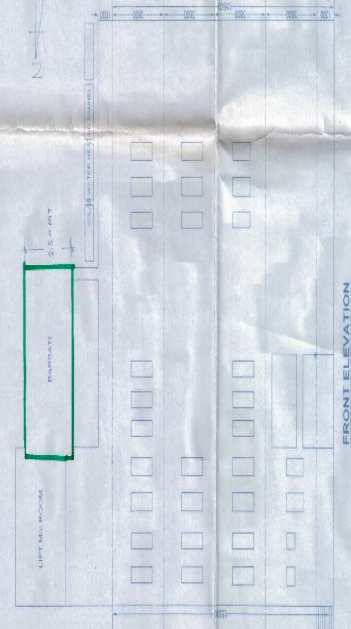

FRONT ELEVATION

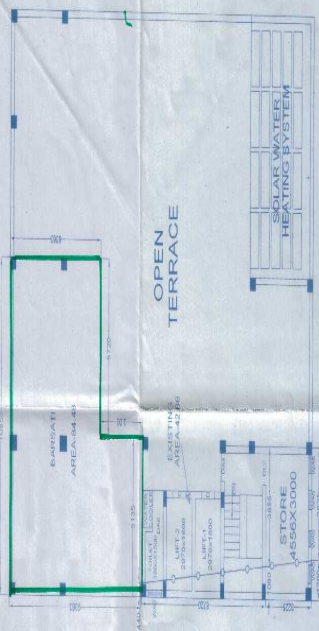

OPEN
TERRACE

TERRACE PLAN

EXISTING & PROPOSED BUILDING PLAN OF BARSATI IN
COMMERCIAL BUILDING "KEITI SCANNING CENTRE" ON PLOT NO.
10 (OLD) & 57/18 (NEW) SAHIBWALIA ROAD ALLAHABAD
2000013000

M/S KEITI SCANNING CENTRE (P) LTD.

1. PARKING AREA	1500.00 (10X1.20) = 180 CAR SPACE
2. PROVIDED PARKING AREA IN GREEN REAR	4 CAR SPACE
TOTAL	184 CAR SPACE

315.07.0100

315.07.0100

315.07.0100

315.07.0100

315.07.0100

315.07.0100

315.07.0100

SCHEDULE OF DRAWINGS

NO.	DESCRIPTION	DATE
01	PROPOSED	10/05/2000
02	DOOR	10/05/2000
03	DOOR	10/05/2000
04	DOOR	10/05/2000
05	DOOR	10/05/2000
06	DOOR	10/05/2000
07	DOOR	10/05/2000
08	DOOR	10/05/2000
09	DOOR	10/05/2000
10	DOOR	10/05/2000
11	DOOR	10/05/2000
12	DOOR	10/05/2000

DATE: 10/05/2000
 1. PROPOSED BARSATI AREA 455.00 SQ. M.
 2. REQUIRED BARSATI AREA 455.00 SQ. M.
 3. EXISTING BARSATI AREA 455.00 SQ. M.
 4. PROVIDED BARSATI AREA 455.00 SQ. M.

DR. V. K. SHARMA
 ARCHITECT
 10/05/2000

315.07.0100

315.07.0100

315.07.0100

315.07.0100

315.07.0100

315.07.0100

315.07.0100

315.07.0100

315.07.0100

315.07.0100