

इलाहाबाद विकास प्राधिकरण

पत्रांक : 176/प्र0अ0-भवन/जोन-1/2010-11 दिनांक १०/१०/2014

अनुमति-पत्र

यह अनुमति उ0प्र0 नगर नियोजन तथा विकास अधिनियम 1973 की धारा 14 व 15 के अर्न्तगत दी जाती है, किन्तु अर्थ यह न समझना चाहिये कि उस भूमि के सम्बन्ध में जिस पर व्यवसायिक (शो-रूम) मानचित्र स्वीकृत किया जा रहा है, इससे किसी प्रकार या किसी स्थानीय निकाय या इसका स्थानीय अधिकारी या व्यक्ति अथवा फर्म के मालिकाना अधिकारों पर किसी का कोई असर पड़ेगा अर्थात् यह अनुमति किसी के मिल्कियत या स्वामित्व के अधिकारों के विरुद्ध कोई प्रभाव न रखेगी।

श्रीमती राजकुमारी एवं श्रीमती चेतना सिंह द्वारा नजूल भूखण्ड संख्या-60/5, भवन संख्या-1 एम0जी0 मार्ग, इलाहाबाद जोन संख्या (1) के अर्न्तगत दाखिल प्रस्तावित व्यवसायिक (शो-रूम) मानचित्र की स्वीकृति/निर्गमन उपाध्यक्ष महोदय के अनुमोदनादेश दिनांक 11.01.2014 के द्वारा निम्नांकित प्रतिबन्धों के अधीन प्रदान की जाती है :-

1. उ0प्र0 नगर नियोजन एवं विकास अधिनियम 1973 की धारा 15ए (1) के प्राविधानों के अनुरूप पूर्णता प्रमाण पत्र प्राप्त होने के पश्चात् ही उपभोग/अधिभोग किया जायेगा, भवन निर्माण एवं विकास उपविधि 2008 में उपविधि संख्या-2.1.8 एवं 3.1.8 में निर्धारित प्रक्रिया पूर्ण कर पूर्णता प्रमाण-पत्र प्राप्त करना आवश्यक है।
2. यह स्वीकृति अनन्तिम (Provisional) स्वीकृति के रूप में होगी। निर्माण पूर्ण होने के उपरान्त, सभी आवश्यक Mandatory Clearances/N.O.C की शर्तें पूर्ण करने के पश्चात्, निर्गत किये जाने वाले 'पूर्णता प्रमाण-पत्र' प्राप्त करने के बाद ही इस परिसर को वास्तविक उपयोग में लाया जा सकेगा।
3. स्थल पर 4X3 फिट का एक बोर्ड लगाकर प्राधिकरण द्वारा स्वीकृत मानचित्र सम्बन्धी विवरण अंकित करना अनिवार्य होगा, जिसमें आर्किटेक्ट/इन्जीनियर के फर्म का नाम भी अंकित हो।
4. स्थल पर 04 अद्द वृक्ष लगाना होगा तथा वृक्षों को हरा-भरा रखने का दायित्व आवेदिका का होगा।
5. स्थल का अधिभोग/उपयोग स्वीकृत प्रस्तावना के अनुसार ही करना होगा। जिसमें भूतल पर पार्किंग सहित शो-रूम, प्रथम तल पर शो-रूम+मम्टी का निर्माण अनुमन्य किया गया है।
6. रेनवाटर हार्वेस्टिंग प्रणाली मानक के अनुसार पूर्ण कराते हुए भू-गर्भ जल विभाग से अनापत्ति प्राप्त करना अनिवार्य होगा। तत्पश्चात् ही जमा एफ0डी0आर0 अवमुक्त किया जायेगा।
7. नगर आयुक्त, नगर निगम इलाहाबाद की N.O.C पत्रांक : 566/STCE/14 दिनांक 05.09.2014 (छायाप्रति संलग्न) में अंकित प्रतिबन्धों का पालन करना होगा।
8. मुख्य अग्नि शमन अधिकारी इलाहाबाद की अनापत्ति पत्रांक : 2014/इला0/सि0ला0/0094 दिनांक 10 जनवरी, 2014 (छायाप्रति संलग्न) में अंकित प्रतिबन्धों का पालन करना होगा।
9. माननीय न्यायालय में कोई वाद होने अथवा उत्पन्न होने की स्थिति में प्रदत्त स्वीकृति माननीय न्यायालय के निर्णय के अधीन होगी। यह स्वीकृति भू-स्वामित्व का अधिकार प्रदान नहीं करती है। भू-स्वामित्व सम्बन्धी कोई भी विवाद सक्षम न्यायालय/प्राधिकारी द्वारा ही निस्तारित किया जा सकता है।

Continued

श्रीमती राजकुमारी
र.स. 10/10/2014

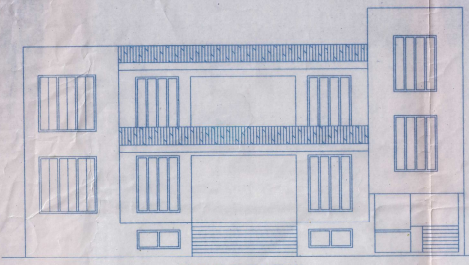

FRONT ELEVATION

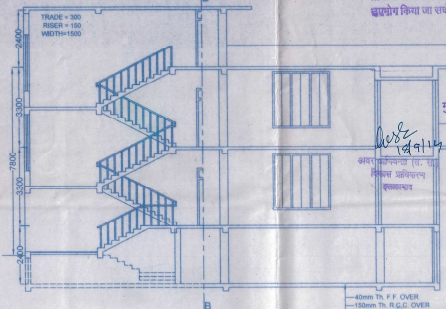

SECTION AT "AB"

AREA STATEMENT		
S. N.	DESCRIPTIONS	AREA IN SQM.
1.	TOTAL PLOT AREA	603.47
2.	ROAD WIDENING AREA	146.48
3.	NET PLOT AREA	456.99
4.	PROPOSED COVERED AREA AT BASEMENT FLOOR	169.20
5.	PROPOSED COVERED AREA AT GROUND FLOOR	182.89
6.	PROPOSED COVERED AREA AT FIRST FLOOR	182.89
7.	TOTAL FLOOR AREA	362.58
8.	TOTAL MURTY AREA	33.89
9.	PERMISSIBLE GROUND COVERAGE (40% OF N.P.A.)	182.80
10.	ADOPTED GROUND COVERAGE AREA	65.0%
11.	PERMISSIBLE F.A.R. (1.20 OF N.P.A.)	548.39
12.	ADOPTED F.A.R.	1.73
13.	SANCTIONED COVERED AREA AT BASEMENT FLOOR	30.74
14.	SANCTIONED COVERED AREA AT GROUND FLOOR	148.57
15.	SANCTIONED COVERED AREA AT FIRST FLOOR	146.57

LEGEND
 PROPOSED COVERED AREA SHOWN THUS
 RAIN WATER PIPE SHOWN THUS RWP
 RAIN WATER HARVESTING SHOWN THUS

PARKING SCHEDULE				
USABLE PORTION	AREA IN SQM.	FACTOR /100 SQM.	NOS OF CARS	
REQUIRED PARKING				
SHOW ROOM AT G.F.	10620X6540	92.35		
	3500X10250	35.88		
SHOW ROOM AT F.F.	10620X6540	92.35		
	3500X6040	26.14		
TOTAL USABLE AREA	248.72	2	5	

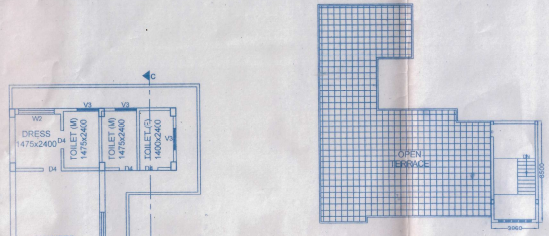

TERRACE PLAN

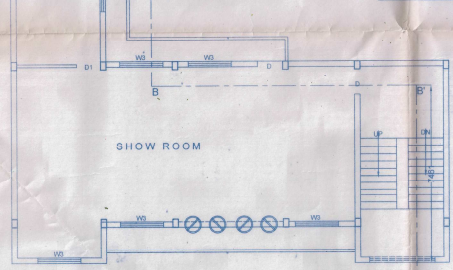

FIRST FLOOR PLAN

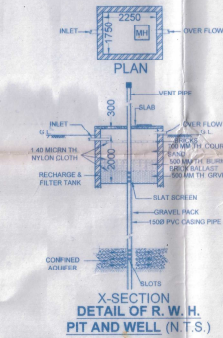

X-SECTION DETAIL OF R. W. H. PIT AND WELL (N.T.S.)

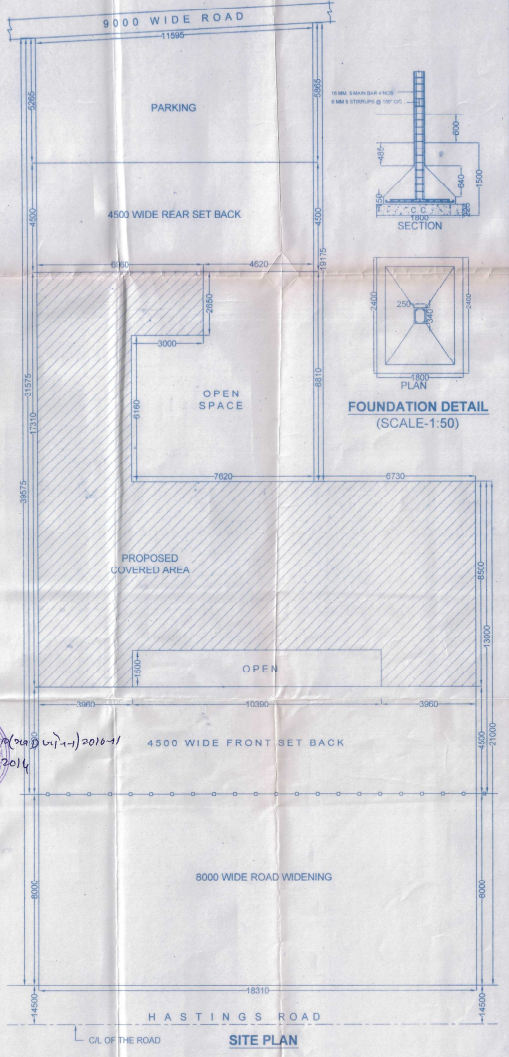

SITE PLAN

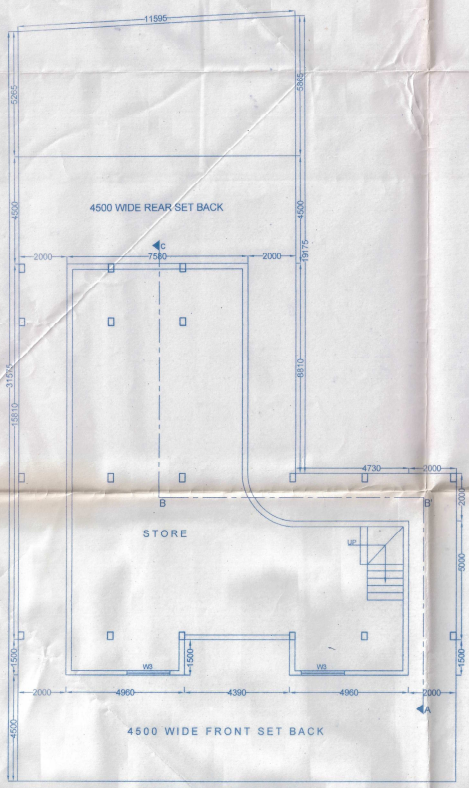

BASEMENT FLOOR PLAN

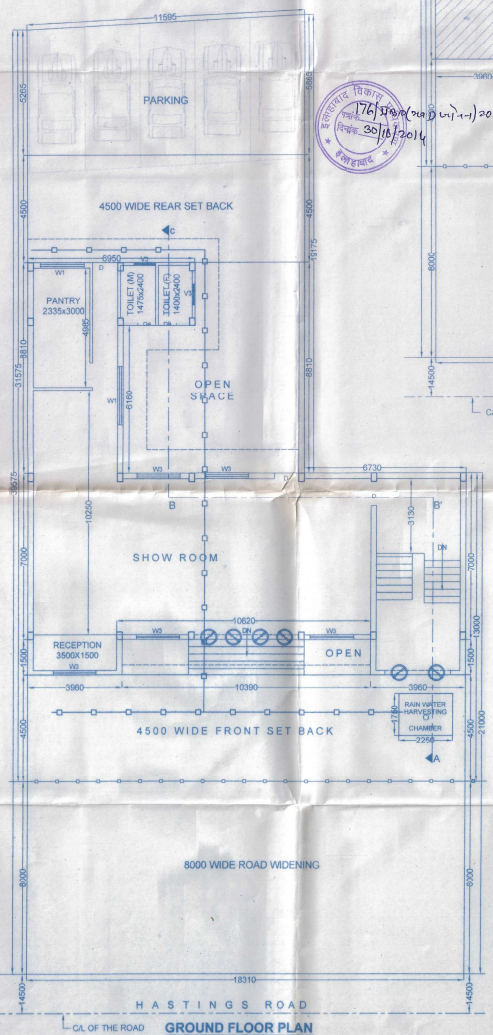

GROUND FLOOR PLAN

SCHEDULE OF DOOR/WINDOW		
S.N.	PARTICULAR	SIZE
1.	DOOR D	1200X2400
2.	D1	1000X2400
3.	D4	750X2000
4.	WINDOW W6	1800X1800
5.	W8	2400X1800
6.	W4	1200X1800
7.	W4'	1200X1500
8.	W3	600X 450

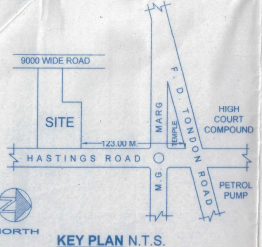

KEY PLAN N.T.S.

176/30/2014
 30/10/2014

PROJECT
 PROPOSED COMMERCIAL BUILDING PLAN FOR "SHOW ROOM" ON PART OF NAZOO PLOT NO. 60, FREE HOLD SUB PLOT NO. 60/5, PART OF HOUSE NO. -1, AT M.G. MARG, CIVIL STATION, ALLAHABAD

DRG. NO.	HMC/PROP./36/54/NOV-10
SHEET NO.	1
SIZE	A1
DETAILED BY	
CHECKED BY	E: MITHLESH KUMAR
SCALE	1:100
REVISED DATE	SEP 12

CERTIFIED THAT THIS MAP IS AS PER PROVISIONS OF MASTER PLAN 2021 AND UP/2014/2008

20/10/2014

SEAL & SIGN. OF OWNER
 SMT. RAJ KUMARI SINGH
 LATE RAM CHANDRA SINGH
 SMT. CHATNA SINGH D/G
 LATE ADHEVAR SINGH

SEAL & SIGN. OF ENGINEER
 ER. MITHLESH KUMAR
 B.Tech (Civil), A.M.I.E.,
 Regd. No. -A380234-3
 THE REGISTERED PROFESSIONAL ENGINEER

OWNER
 1. SMT. RAJ KUMARI SINGH w/o
 LATE RAM CHANDRA SINGH
 2. SMT. CHATNA SINGH D/G
 LATE ADHEVAR SINGH
 ALLAHABAD. PH 0532-2254585