

इलाहाबाद विकास प्राधिकरण

पत्रांक : 198/प्र030-भवन/जोन-1/2010-11 दिनांक 20/04/2012

अनुमति-पत्र

यह अनुमति एचएच नगर नियोजन तथा विकास अधिनियम 1973 की धारा 14 व 15 के अन्तर्गत दी जाती है, किन्तु अर्थ यह न बनाना चाहिये कि उस भूमि के स्व-ध में जिस पर प्रस्तावित व्यवसायिक भवन मानचित्र स्वीकृत किया जा रहा है, इसको किसी प्रकार या किसी स्थानीय निकाय या इसका स्थानीय अधिकारी या व्यक्ति अथवा पत्रों के पालिका अधिकारों पर किसी का कोई असर पड़ेगा अर्थात् यह अनुमति किसी के सिक्रियत या स्वामित्व के अधिकारों को विरुद्ध कोई प्रभाव न रखेगी।

श्रीमती कुसुम देवी एवं श्रीमती रीना देवी स्थल नजूल की होल्डर मुखण्ड संख्या-31/1 सिविल स्टेशन, (पार्ट) इलाहाबाद जोन संख्या (1) के अन्तर्गत वाणिज्य व्यवसायिक भवन मानचित्र के प्रस्तावित भाग पर निर्माण की अनुमति निम्नलिखित प्रतिबन्धों के अधीन प्रदान की जाती है :-

1. एचएच नगर नियोजन एवं विकास अधिनियम 1973 की धारा 15 (1) के प्रावधानों के अनुकूल पूर्णता प्रमाण पत्र प्राप्त होने के पश्चात् ही उपभोग/अधिभोग किया जायेगा, भवन निर्माण एवं विपणन लपेटिदि 2008 में उपविधि संख्या-2.1.2 एवं 3.1.2 में निर्धारित प्रक्रिया पूर्ण कर पूर्णता प्रमाण पत्र प्राप्त करना आवश्यक है।
2. यह स्वीकृति अनन्तित (Provisional) स्वीकृति के रूप में होगी निर्माण पूर्ण होने के उपरान्त सभी आवश्यक Mandatory Clearances/N.O.C की शर्तें पूर्ण करने के पश्चात् निर्गत किये जाने वाले 'पूर्णता प्रमाण-पत्र' प्राप्त करने के बाद ही इस परिसर को वास्तविक उपयोग में लाया जा सकेगा।
3. स्थानित्व सम्बन्धी किसी भी विवाद पर मानचित्र स्वतः निरस्त समझा जायेगा।
4. स्थल पर 4x3 फीट का एक बोर्ड लगाकर स्वीकृति सम्बन्धी विवरण अंकित करना होगा।
5. स्थल पर CI बूझ लगाने होंगे तथा पृष्ठों को हरा-भरा रखने का दायित्व आवेदक का होगा।
6. स्थल का अधिभोग/उपभोग स्वीकृत प्रस्तावना के अनुकूल ही किया जायेगा।
7. स्थल पर सन्तत आन्तरिक विकस कार्य स्वतः पूर्ण कर उक्त का संयोजन Existing Services से करा करना होगा।
8. यदि आवेदक द्वारा कोई महत्वपूर्ण सूचना दियायी गयी है अथवा गलत सूचना दी गयी है तो एचएच नगर नियोजन एवं विकास अधिनियम 1973 की धारा 15 (9) के अन्तर्गत मानचित्र निरस्त करने योग्य होगा।
9. यह स्वीकृत पत्र केवल गैर बर्ष की अवधि के लिए है, यदि भूखण्डों का उप विभाजन अथवा बाल्ड एवं शेड इत्यादि का उत्तिकरण विकारकर्ता द्वारा किया जाता है तो इन्फोप्रान द्वारा नियमानुसार एचएच नगर नियोजन एवं विकास अधिनियम 1973 की प्रांगत पाराओं के अन्तर्गत कार्रवाही की जायेगी।
10. मकान निर्माण से यदि नाली के राइड की पटरी अथवा राइड न गाली के किसी भाग (जो नजूल के अगवाड़े गैरवाड़े अथवा उसके आकार के कारण उठ गई हो) को हानि पहुँचे तो गृहस्वामी तैयार हो जाने पर 15 दिन के भीतर अथवा यदि विकास प्राधिकरण ने एक लिखित सूचना द्वारा और सूचित कहा तो पहले ही उसे अपने खर्च से मरम्मत करवाकर पूर्ववत् अवस्था जिससे विकास प्राधिकरण को संतोष हो जाय, में कर देगा।
11. यह निर्माण के समय इसका भी ध्यान रखना होगा कि भारतीय विद्युत अधिनियम 1956 (इंग्लिशन इलेक्ट्रिसिटी एक्ट 1956) नियम 82 का उल्लंघन किसी भी दशा में न होना चाहिए, यदि विकास प्राधिकरण की जानकारी में ऐसे मामले पाये गये तो वह ऐसे निर्माण को रोक अथवा हटवा सकता है।
12. आवेदक को नियमानुसार विकास प्राधिकरण को मकान की गीत हल तथा छत तक बना जाने एवं उसके पूर्ण हो जाने की सूचना मकान आबाद होने से पूर्व देना होगा तथा उस आदमी का नाम भी देना होगा जिसके निरीक्षण में मकान निर्मित हुआ है।
13. यदि निर्माण में मास्टर प्लान का उल्लंघन होता पाया गया तो निर्माणकार्य को रोक दी गई स्वीकृति रद्द समझी जायेगी और किया गया निर्माण अनधिकृत घोषित कर उक्त अधिनियम की धारा 27 (1) के अन्तर्गत कार्यवाही आरम्भ की जायेगी।

Gomti Kumari
अर्थात् कुसुम देवी
21/04/2012

mobile - 9838324329

20-4-2012
(रविग सिंग)

संयुक्त सचिव/प्र030-भवन
इलाहाबाद विकास प्राधिकरण,
इलाहाबाद

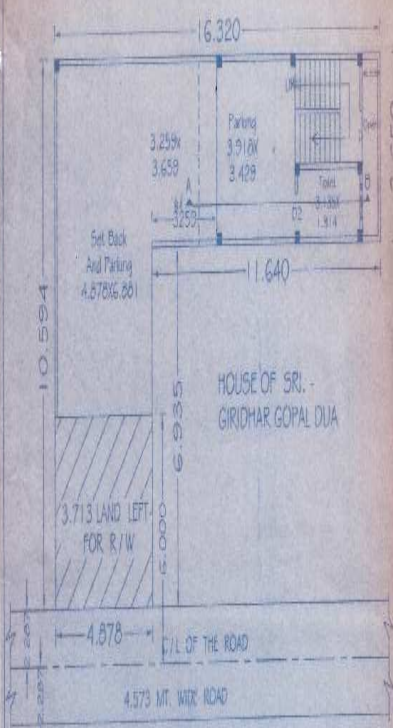

STILT FLOOR PLAN

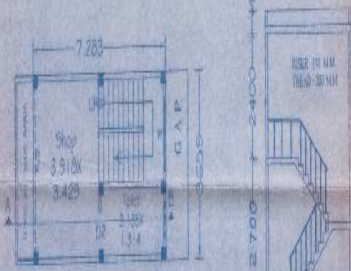

FIRST FLOOR PLAN



SECOND FLOOR PLAN



STAIR CASE SECTION

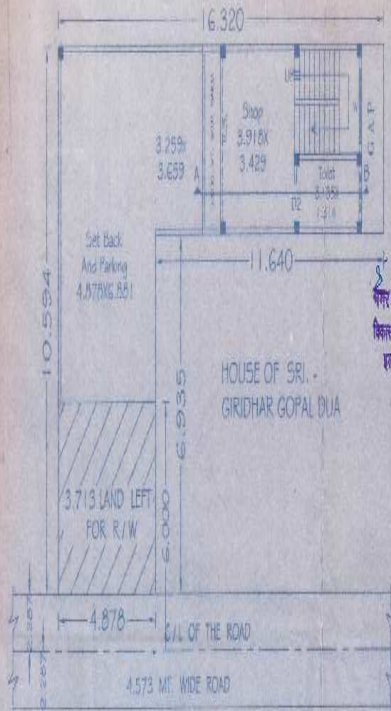

UPPER GROUND FLOOR PLAN



TERRACE FLOOR PLAN

TOTAL AREA OF PLOT	34.27.90 MT
LAND LEFT FOR R/W	9.11
NET AREA	76.16
PROPOSED AREA ON STILT F.	26.65
PROPOSED AREA ON U.G.F.	26.65
PROPOSED AREA ON F.F.	26.65
PROPOSED AREA ON S.F.	26.65
OPEN AREA ON STILT F.	49.51
OPEN AREA ON U.G.F.	49.51
OPEN AREA ON F.F.	49.51
OPEN AREA ON S.F.	49.51
MURTY AREA	10.00
GROUND COVERAGE	84.99 %
F.F.A.R.	1.05

TO BE TO CHECK IN THE
MAY ACCORDING TO BUILDING
BY LAWS AND ALPHABETIC
MASTER PLAN - 2001

SCHEDULE OF DOOR WINDOW & VENT

1. DOOR	D	1000x2400
2. DOOR	D1	800x2400
3. DOOR	D2	750x2400
4. WINDOW	W	1500x2000
5. WINDOW	W1	800x2000
6. VENT.	V	750x600

आवश्यक विवरण प्रदान करें। (जब तक आवश्यक नहीं है तो इस स्थिति में आवश्यक नहीं है।)

आवश्यक विवरण प्रदान करें।

आवश्यक विवरण प्रदान करें।

आवश्यक विवरण प्रदान करें।

आवश्यक विवरण प्रदान करें।



SECTION AT A-B

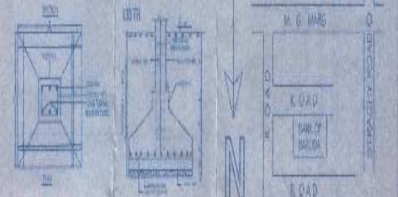

KEY PLAN

EXISTING TO BE DEMOLISHED WORK SHOWN THIS

PROPOSED WORK SHOWN THIS

PROPOSED BUILDING PLAN OF PLOT PART OF
FREE HOLD PLOT NO- 91 / CIVIL STATION

NEAR MG. MARG ALLAHABAD

OWNER - SMT. KUSHM DEVI

W/O - LATE BHOLA NATH

AND - KEENA DEVI

D/O - LATE BHOLA NATH

SCALE - 1:1000

Geeta Arora
Architect & Engineer
Geeta Arora Architects
101, Con. Col.
101, Con. Col.
101, Con. Col.