



इलाहाबाद विकास प्राधिकरण
गृह निर्माणार्थ अनुमति-पत्र

96

यह अनुमति केवल उपरोक्त नगर नियोजन तथा विकास अधिनियम 1973 की धारा 14 व 15 के अन्तर्गत दी जाती है, किन्तु अर्थ यह न समझना चाहिये कि उस भूमि के सम्बन्ध में जिरा पर मकान बने इससे किसी प्रकार या किसी स्थानीय निकाय या इसका स्थानीय अधिकारी या व्यक्ति अथवा फर्म के मालिकाना अधिकारों पर किसी का कोई असर पड़ेगा अर्थात् यह अनुमति किसी के मित्त्व या स्वामित्व के अधिकारों के विरुद्ध कोई प्रभाव न रखेगी।

निम्नलिखित प्रतिबन्धों के आधार पर अनुमति दी जाती है कि श्रीमती / श्रीमती मोनिष्क अरेख

का अन्य पिता /पति का नाम श्री अनुराग प्रोद्ग
मुहल्ला प्लॉट नं० 5 साइट नं० 29 सिविल स्टेशन रूज जी.प्राज इलाहाबाद

में नक्शे में दर्शित स्थान पर जो प्रार्थना-पत्र के साथ प्रस्तुत किये गये हैं, सचिव के चिह्नित भवन चित्र के अनुसार निर्माण अथवा पुनः निर्माण करें।



20-10-10
2 सचिव
इलाहाबाद विकास प्राधिकरण
इलाहाबाद

नोट :-

1. यह स्वीकृत पत्र केवल पौंच वर्ष की अवधि के लिए है। यदि भवन का निर्माण स्वीकृत मानचित्र के अनुसार नहीं किया जाता है तो उसे गिरवाया जा सकता है। जिसका पूर्ण व्यय भार प्रार्थी पर होगा। यदि कोई इमारत बिना सचिव विकास प्राधिकरण की अनुमति प्राप्त किये निर्माणित अथवा पुनः निर्माणित होगी तो उसके निर्माणकर्ता को दण्ड दिया जायेगा अथवा इस प्रकार की यह अधिनियम की धारा 27 के अन्तर्गत दण्डनीय होगा तथा सचिव विकास प्राधिकरण द्वारा हटवा दिया जायेगा और उसके हटाने के खर्च का भार उस इमारत बनवाने वाले से 10 प्रतिशत तांपह शुल्क के साथ वसूल किया जायेगा।

2. इस अनुमति-पत्र में सड़क, गली या नाली पर बढ़ा कर प्राजेक्शन जैसे कि पोर्टिको, वारजा, तोड़िया, सीढ़ी, क्षाप नये अथवा पुराने निर्माण को तोड़कर उस जगह फिर से नये निर्माण की स्वीकृति चाहें उसके साथ नक्शे में दिखाई भी हो, नहीं प्रदान की जायेगी।

3. मकान निर्माण से यदि नाली के राइक की पटरी अथवा सड़क या नाली के किसी भाग (जो मकान के आवाड़े पिछवाड़े अथवा उसके आकार के कारण ढक गई हो) को हानि पहुँचे तो गृहस्वामी तैयार हो जाने पर 15 दिन के भीतर अथवा यदि विकास प्राधिकरण ने एक लिखित सूचना द्वारा और शीघ्र कहा तो पहले ही उसे अपने खर्च से नरामत कराकर पूर्ववत् अवस्था जिससे विकास प्राधिकरण को सन्तोष हो जाय, में कर देगा।

4. गृह निर्माण के समय इसका भी ध्यान रखना होगा कि भारतीय विद्युत अधिनियम 1956 (इण्डियन इलेक्ट्रिसिटी रूल्स 1965) नियम 82 का उल्लंघन किसी भी दशा में न होना चाहिए। यदि विकास प्राधिकरण की जानकारी में ऐसे मामले पाये गये तो वह ऐसे निर्माण को रोक अथवा हटवा सकता है।

5. प्रार्थी को नियमानुसार विकास प्राधिकरण को मकान की नींव तक तथा छत तक बन जाने एवं उसके पूर्ण हो जाने की सूचना मकान आबाद होने से पूर्व देना होगा तथा उस आदमी का नाम भी देना होगा जिसके निरीक्षण में मकान निर्मित हुआ है।

6. यदि निर्माण में मास्टर प्लान का उल्लंघन होता पाया गया तो निर्माणकर्ता को दी गई स्वीकृति रद्द समझी जायेगी और किया गया निर्माण अनधिकृत घोषित कर उक्त अधिनियम की धारा 27(1) के अन्तर्गत कार्यवाही आरम्भ की जायेगी।

10/10

LEFT SIDE ELEVATION

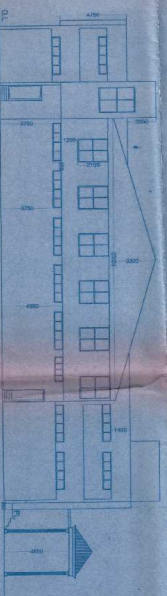

FRONT ELEVATION

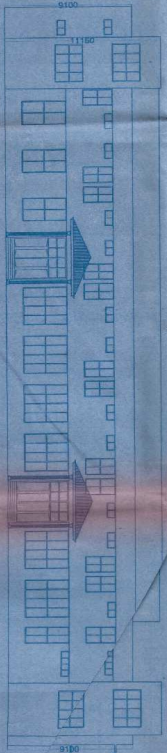

GROUND FLOOR PLAN

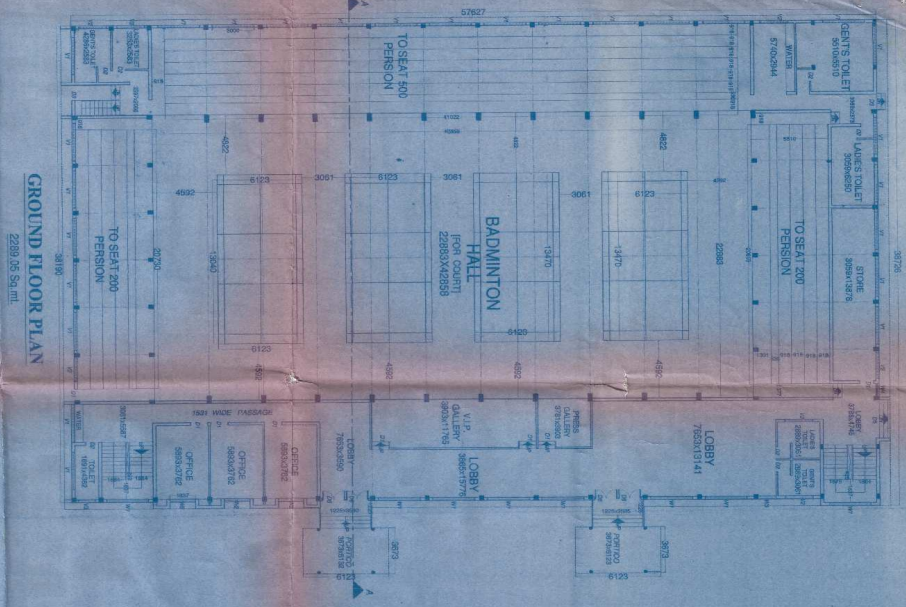

FIRST FLOOR PLAN



SECTION AT 'A-A'

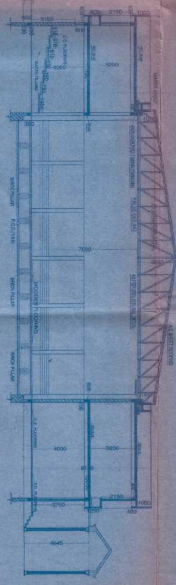

AREA CHART
TOTAL COVERED AREA ON GROUND FLOOR = 2288.06 Sqm
TOTAL COVERED AREA ON FIRST FLOOR = 1262.29 Sqm
TOTAL COVERED AREA FOR MOUNTY = 60.94 Sqm

TERRACE FLOOR PLAN

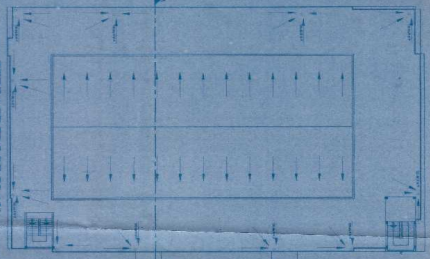

PROPOSED EXTENSION IN K.P.
INTERMEDIATE COLLEGE AT
50 M.G. MARG, ALLAHABAD

ARCHITECT
M. S. K. SINGH
ARCHITECTS
ALLAHABAD

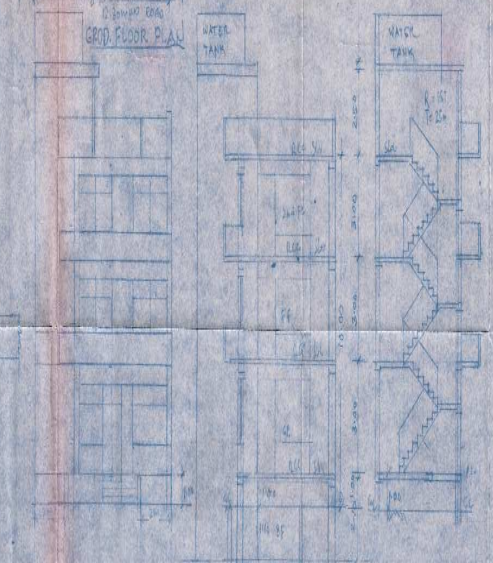
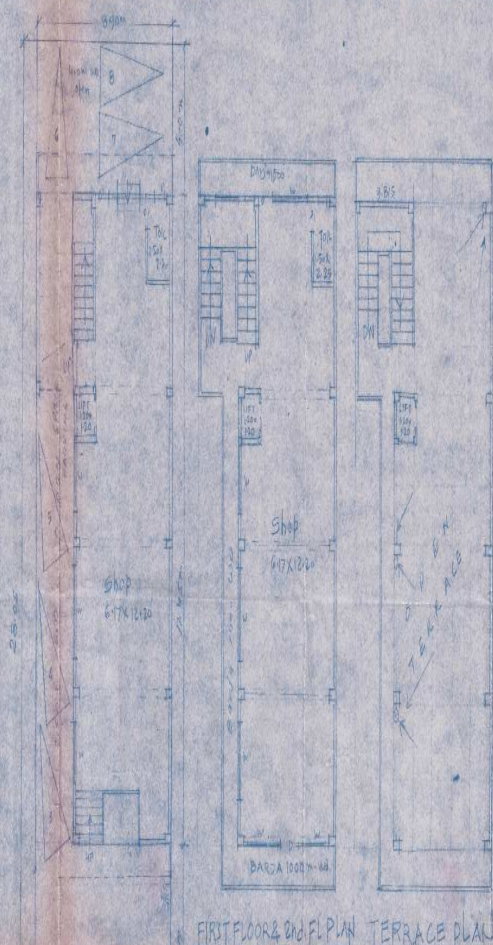
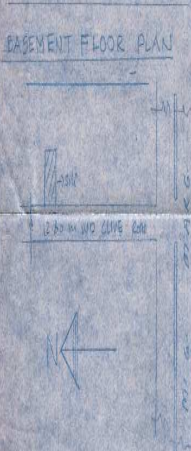

- शुद्धि-
 1. भा. रू. से च. को बना 1000
 1000 का बना है.
 2. रस्ता च. से निकल कर बाहर निकल
 दिया गया है.
 3. भी. 1000 का च. से निकल कर बाहर
 निकल दिया गया है.



DOOR-D ₁ = 20 X 2100	NO. WINDOWS = 24	24 X 100
DOOR-D ₂ = 10 X 2100	NO. = 1	10 X 100
	V.C. = 600 X 100	
AREA DETAILS	IN	SQ. MET.
TOTAL AREA		243.65
COND. AREA ON BASEMENT		25.50
COND. AREA ON GROUND FLOOR		121.80
COND. AREA ON FIRST FLOOR		121.80
COND. AREA ON 2nd FLOOR		121.80
OPEN AREA		24.35
MUMTY AREA		24.35
TOTAL COMMERCIAL AREA		274.74
PROVIDE CAR PARKING (1:100)		8 NOS.

CAR-150

PROP. REVISE COMM. BUILDING
 PLAN OF PLOT NO-3, SANCTIONED
 LAY OUT OF SITE NO-22, CIVIL STATION
 MID. MARG. CIVIL LINES
 ALLAHABAD

OWNER'S NAME
 1. SMT. MONICA ARORA
 2. SMT. HONEY ARORA
 3. SMT. SAVITA PAL

Prepared by
 B.K.K. MISHRA
 8/11/17
 Plot No. 3/22
 Civil Station
 Allahabad